



CENTRO DE ESTUDOS E PESQUISAS “DR. JOÃO AMORIM”



Organização Social

Gestão de Saúde

CONTRATO DE GESTÃO Nº 16 , de 3 de Fevereiro de 2012
Gerenciamento e execução das atividades e serviços de saúde

CONTRATO DE GESTÃO Nº 16/2012

“Unidade Clínica Ambulatorial “ Dr. Arthur Domingos Fais” UNICA

Relatório Prestação de Contas
Período: Novembro 2013



CENTRO DE ESTUDOS E PESQUISAS “DR. JOÃO AMORIM”



Organização Social

Gestão de Saúde

CONTRATO DE GESTÃO Nº 16 , de 3 de Fevereiro de 2012
Gerenciamento e execução das atividades e serviços de saúde

Sumário

| | |
|--|----|
| COBERTURA | 4 |
| Tabela 1– População Estimada..... | 4 |
| FORÇA DE TRABALHO | 4 |
| Tabela 2 - Força de Trabalho | 4 |
| INDICADORES DE PRODUÇÃO - ATIVIDADE ASSISTENCIAL..... | 5 |
| Considerações: | 5 |
| Tabela 3 - Consultas Médicas – Atenção Básica | 5 |
| Gráfico 1 – Evolução do atendimento..... | 7 |
| Justificativas: | 7 |
| Clínico Geral | 7 |
| Pediatria | 7 |
| Ginecologia..... | 8 |
| Tabela 4 – Consultas Médicas Especializadas | 8 |
| Gráfico 2 – Evolução do atendimento..... | 8 |
| Justificativas: | 9 |
| Cardiologia | 9 |
| Dermatologia | 9 |
| Cirurgia Geral | 9 |
| Endocrinologia | 9 |
| Neurologia | 10 |
| Gastroenterologia | 10 |
| Cirurgia Vascular | 10 |
| Urologia | 10 |
| Mastologia | 10 |
| Ginecologia Especializada | 10 |
| Geriatra | 11 |
| Tabela 5 – Saúde Bucal – Atenção Básica | 11 |
| Gráfico 3 – Evolução do atendimento..... | 11 |
| Justificativas: | 11 |
| Atenção Especializada: Consultas e Procedimentos | 13 |
| Tabela 6 – Saúde Bucal – Atenção Especializada | 13 |
| Gráfico 4 – Evolução do atendimento..... | 13 |
| Justificativas: | 13 |
| Tabela 7 – Serviços de Apoio Diagnóstico..... | 14 |
| Gráfico 5 – Evolução do atendimento..... | 14 |



CENTRO DE ESTUDOS E PESQUISAS “DR. JOÃO AMORIM”



Organização Social

Gestão de Saúde

CONTRATO DE GESTÃO Nº 16 , de 3 de Fevereiro de 2012
Gerenciamento e execução das atividades e serviços de saúde

| | |
|---|----|
| Justificativas: | 14 |
| Mamografia e Eletroencefalograma..... | 15 |
| Teste Ergométrico..... | 15 |
| Mapa/Holter | 15 |
| Eletrocardiograma..... | 15 |
| Ultrassonografia/Ecocardiografia..... | 15 |
| Coleta Laboratorial..... | 15 |
| Tabela 8 - Academia da Terceira Idade..... | 16 |
| Tabela 9 – Procedimentos de Enfermagem..... | 16 |
| Justificativas: | 16 |
| Tabela 10 – Equipe Multiprofissional | 17 |
| Justificativas: | 17 |
| Farmácia | 17 |
| Tabela 11 – Dispensação de Medicamentos | 19 |
| Gráfico 6 – Dispensação e Comparativo entre meses | 19 |
| Eventos do mês: | 19 |
| Calendário de Atendimentos: | 20 |
| Anexos: | 30 |



CENTRO DE ESTUDOS E PESQUISAS "DR. JOÃO AMORIM"



Organização Social

Gestão de Saúde

CONTRATO DE GESTÃO Nº 16, de 3 de Fevereiro de 2012
Gerenciamento e execução das atividades e serviços de saúde

AVALIAÇÃO E ACOMPANHAMENTO DE SERVIÇOS DE SAÚDE

O presente relatório apresenta as atividades desenvolvidas pela UNICA – Unidade Clínica Ambulatorial, no período de 01 a 30 de Novembro de 2013.

COBERTURA

A Tabela 1 apresenta dados de população estimada, para área onde se localiza a UNICA – Jundiapéba, serviço de saúde, sob Gestão Direta CEJAM-OS Mogi das Cruzes.

Tabela 1 – População Estimada

| Região | População |
|------------|-------------------|
| Jundiapéba | 39.073 habitantes |

* Segundo dados do Censo 2000 (IBGE)

FORÇA DE TRABALHO

A força de trabalho existente na UNICA – Jundiapéba, segundo previsto em Plano de Trabalho está representada na Tabela 2, a seguir.

Tabela 2 - Força de Trabalho

| ÚNICA | Administrativo | | | | | | Saúde | | | Saúde Bucal | | Apoio Técnico | | | | |
|--------------|----------------|--------------------------|----------------------------|---------------------------------|----------------------|-----------------------|---------------------|------------|---------------------|--------------------|---------------------|---------------|------------------|-----------------|-----------------------|---------------|
| | Gerente | Supervisor Técnico Saúde | Encarregado Administrativo | Auxiliar Técnico Administrativo | Analista de Sistemas | Orientador de Público | Médico Especialista | Enfermeiro | Auxiliar Enfermagem | Cirurgião Dentista | Técnica Saúde Bucal | Farmacêutico | Técnico Farmácia | Educador Físico | Fisioterapeuta Junior | Nutricionista |
| | 40 Horas | 40 Horas | 40 Horas | 40 horas | 40 Horas | 40 horas | 10 Horas | 40 Horas | 40 horas | 20 horas | 40 horas | 40 Horas | 30 horas | 40 horas | 30 horas | 40 horas |
| 2º TRIMESTRE | 1 | 1 | 1 | 12 | 1 | 3 | 18 | 2 | 10 | 4 | 2 | 1 | 3 | 3 | 2 | 1 |



CENTRO DE ESTUDOS E PESQUISAS "DR. JOÃO AMORIM"



Organização Social

Gestão de Saúde

CONTRATO DE GESTÃO Nº 16, de 3 de Fevereiro de 2012
Gerenciamento e execução das atividades e serviços de saúde

O processo de contratação gradual, por trimestres permitirá a implantação de novos fluxos e rotinas contemplando o Plano de Trabalho anual, apresentado pela CEJAM – OS-Mogi das Cruzes. Todas as contratações previstas foram efetuadas.

INDICADORES DE PRODUÇÃO - ATIVIDADE ASSISTENCIAL

Considerações:

As metas e a atividade máxima estabelecidas por SMS/MC foi calculada, considerando-se 22 dias úteis de atividades/mês.

A partir do dia 22 de Outubro os atendimentos passaram a ser formalizados no PEP – prontuário eletrônico, e com isso, os dados de produção apresentados neste Relatório de Prestação de Contas foram coletados em sua maioria, manualmente por meio de registros realizados na recepção da UNICA, considerando as assinaturas de usuários na Ficha de Atendimento Ambulatorial – FAA, registros médicos em prontuários e outros extraídos do Sistema de Gestão informatizado MV.

A oferta do nº de vagas é regulada pela direção da atenção básica – SMS e o agendamento seguem os preceitos acordados pela regulação da SMS e o agendamento de é realizado pelo SIS – Mogi das Cruzes, sendo a UNICA responsável pelo agendamento dos retornos dos pacientes em tratamento contínuo e apresentação de resultados.

Nas Tabelas a seguir, apresentamos dados de produção, ÚNICA -Jundiapéba, referente ao período de 01 a 30 de Novembro de 2013.

Tabela3 - Consultas Médicas – Atenção Básica

| ATENÇÃO BÁSICA | Profissionais médicos | Carga Horária prevista | Atividade máxima | Carga Horária Praticada | Atividade mínima proporcional a carga horária praticada | Atividade máxima proporcional a carga horária praticada | Consultas realizadas | % Atividade mínima com carga horária reduzida | % Atividade máxima com carga horária reduzida | % Absenteísmo (média) |
|----------------|-----------------------|------------------------|------------------|-------------------------|---|---|----------------------|---|---|-----------------------|
| | Clínico Geral | 156 | 624 | 156 | 530 | 624 | 601 | 113% | 96,31% | 14,00% |
| | Pediatria | 160 | 640 | 160 | 544 | 640 | 483 | 89% | 75,47% | 17,00% |
| | Ginecologia | 80 | 352 | 80 | 299 | 352 | 287 | 96% | 81,53% | 19,50% |
| TOTAL | 396 | 1616 | 396 | 1374 | 1616 | 1371 | | | | |



CENTRO DE ESTUDOS E PESQUISAS “DR. JOÃO AMORIM”



Organização Social

Gestão de Saúde

CONTRATO DE GESTÃO Nº 16 , de 3 de Fevereiro de 2012
Gerenciamento e execução das atividades e serviços de saúde

Gráfico 1 – Evolução do atendimento

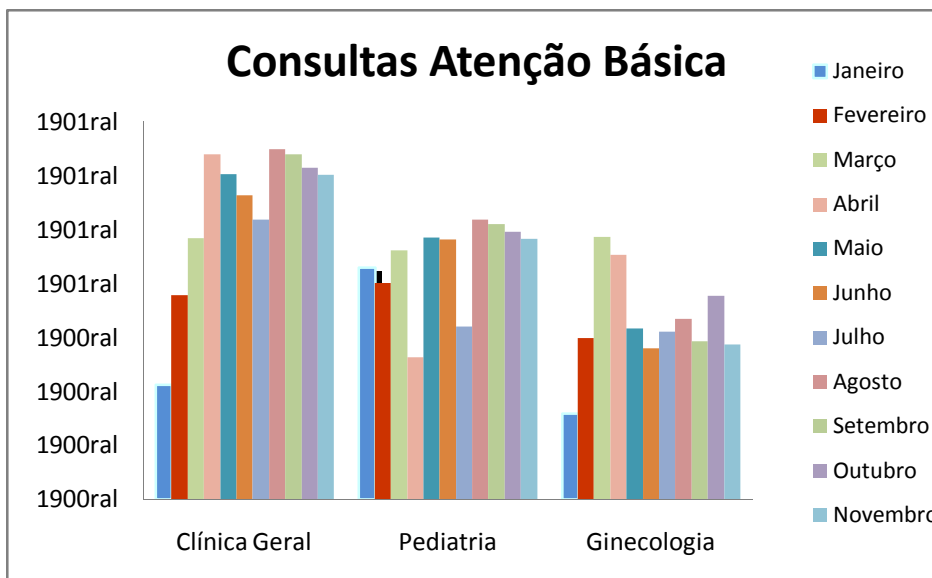

Justificativas:

A oferta do nº de vagas é regulada pela direção da atenção básica – SMS e o agendamento seguem os preceitos acordados pela regulação da SMS e o agendamento de é realizado pelo SIS – Mogi das Cruzes, sendo a UNICA responsável pelo agendamento dos retornos dos pacientes em tratamento contínuo e apresentação de resultados.

O agendamento é de responsabilidade do SIS, através de ligações a Central e utilizações do sistema de Totens do município, sendo a UNICA isenta da responsabilidade dos agendamentos.

Clínico Geral

Lotação de 04 (quatro) profissionais, com carga horária total de 156 horas/mês. Foram realizadas 601 consultas, sendo a atividade máxima proporcional à carga horária é de 624 consultas.

Pediatria

Lotação de 02 (dois) profissionais médicos, com carga horária de 160 horas/mês, conforme previsto em contrato.

Foram realizadas 483 consultas, sendo a atividade máxima proporcional à carga horária é de 640 consultas.

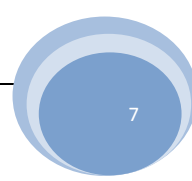

Ginecologia

Lotação de 02 (dois) profissionais médicos, com carga horária total de 80 horas/mês.

Foram realizadas 287 consultas, sendo que a atividade máxima prevista para a carga horária é de 352 consultas.

Tabela4 – Consultas Médicas Especializadas

| | Profissionais médicos | Carga Horária prevista | Atividade máxima prevista | Carga Horária (praticada) | Atividade mínima proporcional a carga horária praticada | Atividade máxima proporcional a carga horária praticada | Consultas realizadas | % Atividade mínima com carga horária proporcional | % Atividade máxima com carga horária proporcional | % Absenteísmo (média) |
|-----------------------|-----------------------|------------------------|---------------------------|---------------------------|---|---|----------------------|---|---|-----------------------|
| ESPECIALIDADES | Cardiologia | 120 | 496 | 120 | 422 | 496 | 588 | 139% | 118,55% | 11,0% |
| | Dermatologia | 60 | 272 | 60 | 231 | 272 | 244 | 106% | 89,71% | 13,5% |
| | Cirurgia Geral | 40 | 176 | 40 | 150 | 176 | 98 | 66% | 55,68% | 10,0% |
| | Neurologia | 30 | 144 | 30 | 122 | 144 | 171 | 140% | 118,75% | 6,0% |
| | Gastroenterologia | 80 | 320 | 80 | 272 | 320 | 142 | 52% | 44,38% | 5,0% |
| | Cirurgia Vascular | 60 | 272 | 60 | 231 | 272 | 82 | 35% | 30,15% | 7,0% |
| | Mastologia | 20 | 96 | 20 | 82 | 96 | 91 | 112% | 94,79% | 7,0% |
| | Geriatria | 40 | 176 | 40 | 150 | 176 | 170 | 114% | 96,59% | 2,0% |
| | Ginecologia Espec. | 20 | 96 | 20 | 82 | 96 | 91 | 112% | 94,79% | 4,0% |
| | Endocrinologista | 32 | 128 | 40 | 136 | 160 | 195 | 143% | 121,88% | 10,0% |
| | Urologia | 120 | 528 | 120 | 449 | 528 | 467 | 104% | 88,45% | 3,5% |
| TOTAL | | 622 | 2704 | 630 | 2326 | 2736 | 2339 | | | |

Gráfico 2 – Evolução do atendimento

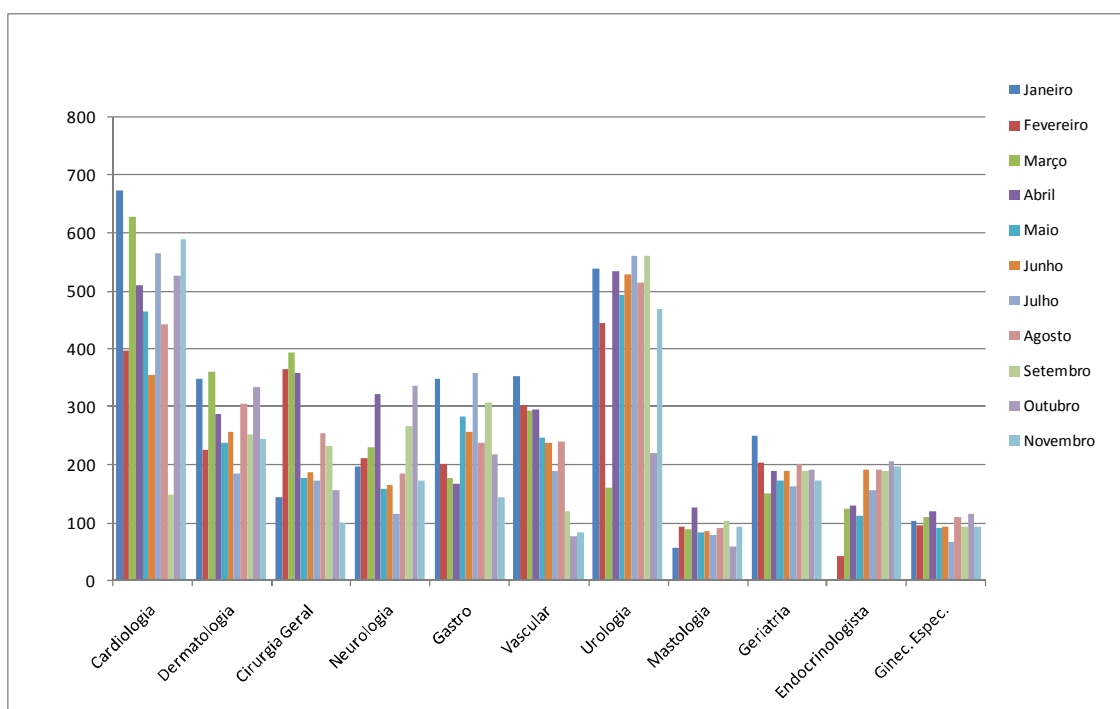



CENTRO DE ESTUDOS E PESQUISAS "DR. JOÃO AMORIM"



Organização Social

Gestão de Saúde

CONTRATO DE GESTÃO Nº 16, de 3 de Fevereiro de 2012
Gerenciamento e execução das atividades e serviços de saúde

Justificativas:

As vagas são ofertadas pela UNICA, conforme a carga horária contratada e o agendamento seguem os preceitos acordados junto à regulação da SMS com ligações realizados pelo SIS – Mogi das Cruzes, sendo a UNICA responsável pelo agendamento dos retornos dos pacientes em tratamento contínuo e apresentação de resultados.

Conforme novo plano de trabalho acordado em CTA para o ano de 2013, o nº total máxima de consultas programadas foi de 2736 para o mês de Junho e o nº total de atendimentos realizados nas especialidades foi de 2339 consultas.

Foram considerados 20 dias úteis, e os números de atendimentos foram coletados através da FAA, lembrando que com a implantação do PEP ainda não temos acesso aos números de procedimentos de pequenas cirurgias e dermatologia.

Cardiologia

Lotação de 02 (dois) profissionais, totalizando 120 horas/mês

Foram realizadas 588 consultas, sendo que a atividade máxima prevista para a carga horária é de 496 consultas.

Dermatologia

Lotação de 02(dois) profissionais, com 60 horas/mês

Foram realizadas 244 consultas, sendo que a atividade máxima prevista para a carga horária é de 272 consultas. Esses dados são consultas e procedimentos realizados no mês.

Cirurgia Geral

Lotação de 02(dois) profissionais, com carga horária de 40 horas/mês.

Foram realizadas 98 atendimentos, sendo que a atividade máxima prevista para a carga horária é de 176 consultas. Esses dados são consultas e procedimentos realizados no mês.

Ressaltamos que o Dr. Rodrigo Gil gozou férias no período de 04/11/2013 à 03/12/13.

Endocrinologia

Lotação de 02(dois) profissionais, com carga horária de 32 horas/mês.

Foram realizadas 195 atendimentos, sendo que a atividade máxima prevista para a carga horária é 160 consultas.



CENTRO DE ESTUDOS E PESQUISAS “DR. JOÃO AMORIM”



Organização Social

Gestão de Saúde

CONTRATO DE GESTÃO Nº 16 , de 3 de Fevereiro de 2012
Gerenciamento e execução das atividades e serviços de saúde

Neurologia

Lotação de 01(um) profissional com carga horária de 30 horas/mês.

Foram realizadas 171 consultas, sendo que a atividade máxima prevista para a carga horária é de 144 consultas.

Gastroenterologia

Lotação de 02(dois) profissionais, com carga horária de 80 horas/mês.

Foram realizadas 142 consultas, sendo que a atividade máxima prevista para a carga horária é de 320 consultas.

Ressaltamos que o Dr. Rodrigo Gil gozou férias no período de 04/11/2013 à 03/12/13.

Cirurgia Vascular

Lotação de 02(dois) profissionais, com carga horária de 40 horas/mês.

Foram realizadas 82 consultas, sendo que a atividade máxima prevista para a carga horária é de 272 consultas. Ressaltamos que a Dra. Maria Luiza Mazzer Pasquoto saiu para licença maternidade a partir do dia 06/09/2013. Médico sendo contratado para cobrir licença maternidade no mês de Dezembro.

Urologia

Lotação de 02(dois) profissionais, com carga horária de 120 horas/mês.

Foram realizadas 467 consultas, sendo que a atividade máxima prevista para a carga horária é de 528 consultas.

Mastologia

Lotação de 01(um) profissional, com carga horária de 20 horas/mês.

Foram realizadas 91 consultas, sendo que a atividade máxima prevista para a carga horária é de 96 consultas.

As vagas são utilizadas pela Única e pela Regulação da Secretaria Municipal de Saúde.

Ginecologia Especializada

Lotação de 01 (um) profissional, com carga horária de 20 horas/mês.

Foram realizadas 91 consultas, sendo que a atividade máxima prevista para a carga horária é de 96 consultas. As vagas são utilizadas pela Única e pela regulação da Secretaria Municipal de Saúde.

Geriatra

Lotação de 01 (um) profissional, com carga horária de 40 horas/mês.

Foram realizadas 170 consultas, sendo que a atividade máxima prevista para a carga horária é de 176 consultas.

Tabela5 – Saúde Bucal – Atenção Básica

| SAÚDE BUCAL Atenção Básica | Profissionais | Atividade Mínima | Atividade máxima | Consultas realizadas | % Atividade mínima | % Atividade máxima | % Absenteísmo |
|-------------------------------|---------------|------------------|------------------|----------------------|--------------------|--------------------|---------------|
| | Consultas | 256 | 320 | 253 | 99% | 79% | 14,5% |
| | Procedimentos | 544 | 640 | 890 | 164% | 139% | 0% |

Gráfico 3 – Evolução do atendimento

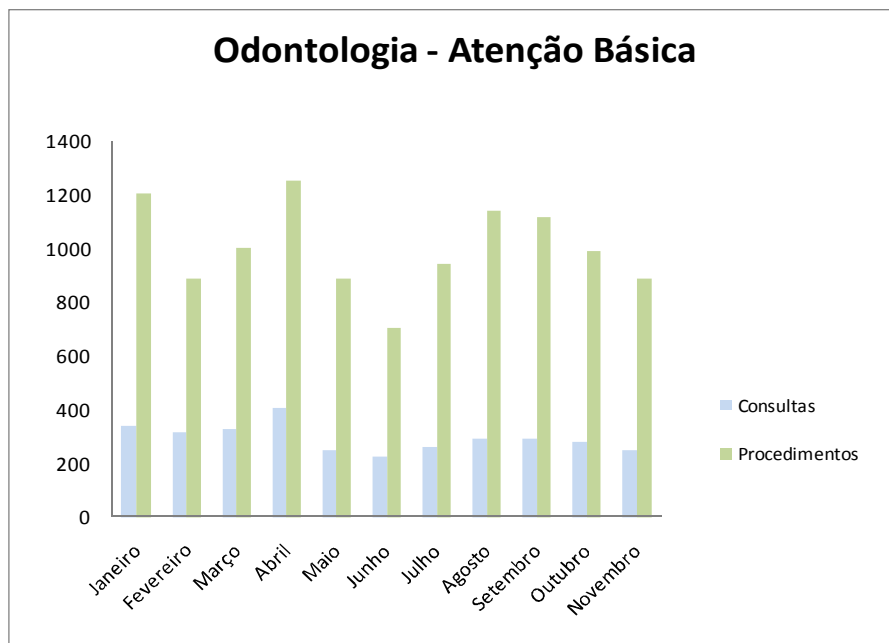

Justificativas:

Agendamento realizado pela Secretaria Municipal de Saúde (Coordenação de Odontologia).



CENTRO DE ESTUDOS E PESQUISAS "DR. JOÃO AMORIM"



Organização Social

Gestão de Saúde

CONTRATO DE GESTÃO Nº 16 , de 3 de Fevereiro de 2012
Gerenciamento e execução das atividades e serviços de saúde

O quadro de atividades máxima e mínima mantém o contrato, porém com diferença de Profissionais e no horário de funcionamento da Unidade, conforme ATA da Reunião do CTA do dia 10/04/2013.(em anexo)

Atenção Especializada: Consultas e Procedimentos

Lotação de 02 (dois) profissionais, com 160 horas/mês.

Observamos um percentual de absenteísmo significativo para essa modalidade.

Tabela6 – Saúde Bucal – Atenção Especializada

| SAÚDE BUCAL Especializada | Profissionais | Atividade Mínima | Atividade máxima | Consultas realizadas | % Atividade mínima | % Atividade máxima | % Absenteísmo |
|---------------------------|---------------|------------------|------------------|----------------------|--------------------|--------------------|---------------|
| | Consultas | | 240 | 300 | 120 | 50% | 40% |
| Procedimentos | | 544 | 640 | 338 | 62% | 53% | 0% |

Gráfico 4 – Evolução do atendimento

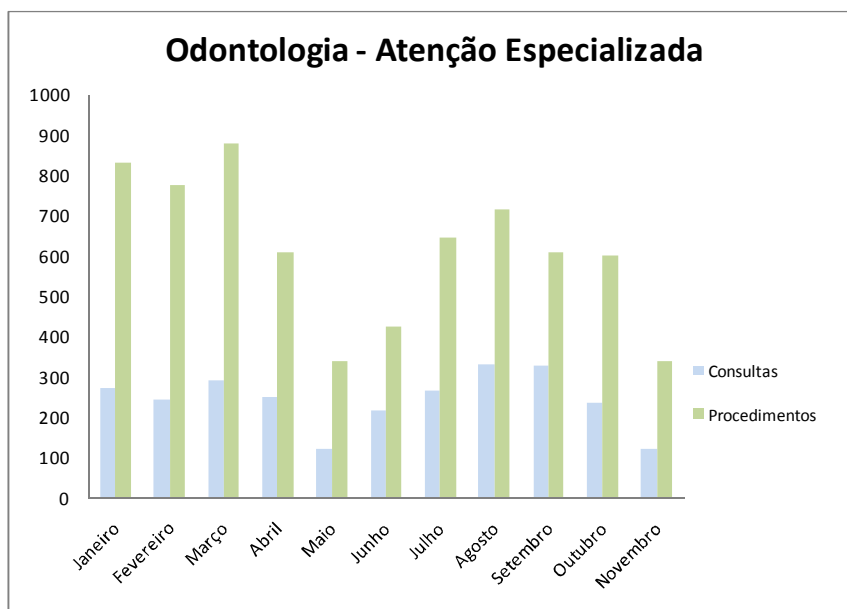

Justificativas:

Foram realizadas consultas de 1ª vez aos pacientes regulados pela SMS e encaminhados para procedimentos cirúrgicos. Foram contabilizados os números em procedimentos através da coleta manual de dados e sistema MV, devido o sistema MV não apresentar possibilidade de efetuar todos os lançamentos realizados na atenção especializada.

O quadro de atividades máxima e mínima mantém o contrato, porém com diferença de Profissionais e no horário de funcionamento da Unidade, conforme ATA da Reunião do CTA do dia 10/04/2013.

Tabela7 – Serviços de Apoio Diagnóstico

| SERVIÇOS DE APOIO DIAGNÓSTICO | Exames | Atividade máxima | Nº de exames realizados | % Atividade | % Absenteísmo |
|-------------------------------|----------------------------------|------------------|-------------------------|-------------|---------------|
| | Mamografia | 500 | 474 | 94,80% | 8% |
| | Eletroencefalografia | 200 | 13 | 7,00% | 6% |
| | Teste Ergométrico | 100 | 90 | 90,00% | 17% |
| | Holter | 90 | 45 | 50,00% | 0% |
| | MAPA | 36 | 2 | 5,56% | 0% |
| | Eletrocardiograma | 800 | 200 | 25,00% | 2% |
| | Ultrassonografia/ Ecocardiograma | 736 | 644 | 87,50% | 7% |
| | Coleta Laboratorial | 800 | 890 | 111,25% | 14% |

Gráfico 5 – Evolução do atendimento

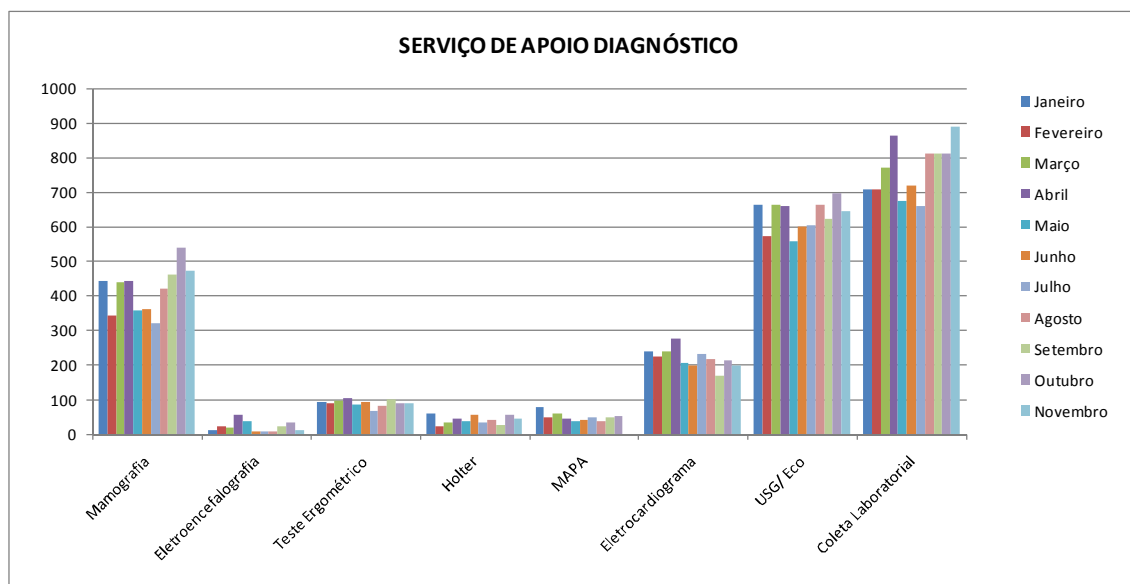

Justificativas:

As vagas são ofertadas pela UNICA, conforme números contratados pela SMS, o agendamento segue os preceitos acordados junto à regulação da SMS com ligações realizados pelo SIS – Mogi das Cruzes, sendo a UNICA responsável pelo agendamento dos exames dos pacientes que passaram em consulta na unidade.



CENTRO DE ESTUDOS E PESQUISAS "DR. JOÃO AMORIM"



Organização Social

CONTRATO DE GESTÃO Nº 16 , de 3 de Fevereiro de 2012
Gerenciamento e execução das atividades e serviços de saúde

Gestão de Saúde

Mamografia e Eletroencefalograma

Conforme previsto em contrato, o volume contratado de exames é de 500 mamografias/mês, considerando a data de início de atividades, o volume realizado do mês foi de 474 mamografias e de 13 eletroencefalogramas.

Teste Ergométrico

Exame realizado com aparelho da SMS. Foram realizados 90 exames.

Mapa / Holter

As vagas são disponibilizadas para os pacientes da UNICA e para a regulação do município. Foram realizados 45 exames de Holter e 2 exames de MAPA. Ressaltamos que no mês de Novembro os Aparelhos de MAPA foram para manutenção, portanto os exames foram suspensos.

Eletrocardiograma

Exame com demanda espontânea, oferta maior do que a demanda, as vagas já foram disponibilizadas para os pacientes triados da regulação do município. Foram realizados 200 exames.

Ultrassonografia / Ecocardiografia

Foram realizados 644 exames de Ultrassom, sendo eles: Ultrassom geral, medicina fetal, doppler vascular e ecocardiograma.

Coleta Laboratorial

A coleta laboratorial é realizada das 07h00 as 10h00, com livre demanda para agendamento dos usuários das unidades do distrito de Jundiapéba com disponibilidade de 36 vagas por dia, totalizando em 890 coletas. Ressaltamos que foram coletados exames de PSA para Campanha Novembro Azul.

Tabela 8 - Academia da Terceira Idade

| Academia da 3ª Idade | Nº de Inscritos | Prática Corporal - Aulas | Prática corporal Participantes |
|----------------------|-----------------|--------------------------|--------------------------------|
| | | 457 | 283 |

A academia da terceira idade está com 457 alunos em prática esportiva.

Tabela 9 – Procedimentos de Enfermagem

| PROCEDIMENTOS DE ENFERMAGEM | Administração de Medicação | Nº de Procedimentos Realizados |
|-----------------------------|-----------------------------------|--------------------------------|
| | | Administração de Medicação |
| | Aferição de Pressão Arterial | 1155 |
| | Avaliação Antropométrica | 1460 |
| | Circunferência Abdominal | 19 |
| | Coleta de Papanicolaou | 39 |
| | Curativo Grau I (Por Paciente) | 128 |
| | Glicemia Capilar | 605 |
| | Inalação ou Nebulização | 6 |
| | Medicação Injetável | 0 |
| | Medicação Oral | 0 |
| | Orientação Individual | 0 |
| | Pesagem | 1586 |
| | Remoção | 2 |
| | Retirada de Pontos (Por Paciente) | 17 |
| | Temperatura | 3 |
| | Total | 5089 |

Justificativas:

A equipe de enfermagem – UNICA realiza assistência de enfermagem, aos usuários que passam em consultas da atenção básica, atenção especializada, procedimentos cirúrgicos e exames de apoio diagnóstico, por meio de fluxo estabelecido na pré-consulta, e ou apoio a diagnósticos, curativos, e atendimento às solicitações e/ou prescrições médicas.

Tabela 10 – Equipe Multiprofissional

| EQUIPE MULTIPROFISSIONAL | Tipo de Atividade | Nº de Atendimentos Realizados |
|--------------------------|-------------------------|-------------------------------|
| | Consultas Enfermagem | 78 |
| | Consultas Nutricionista | 387 |
| | Consultas Fisioterapia | 678 |
| Total | 1143 | |

Justificativas:

A equipe multiprofissional é composta por profissionais enfermeiros(as), nutricionistas e fisioterapeutas, as quais realizam atividades prestando atendimento aos pacientes através de demanda espontânea e agendada.

Nas consultas de enfermagem estão englobadas a assistência aos pacientes com o programa de Pré-Natal, Planejamento Familiar e Hiperdia.

O serviço de nutrição compreende a avaliação nutricional com orientações e acompanhamento aos usuários da academia da terceira idade e aos pacientes da UNICA com interação nas especialidades de Clínica Geral, Pediatria, Ginecologia, Cardiologia, Endocrinologia, Neurologia e Gastroenterologia.

O serviço de Fisioterapia realiza avaliação física e orientações de melhor prática esportiva para os usuários da academia da terceira idade.

Farmácia

A equipe de Farmácia – UNICA é composta por 01(uma) Farmacêutica, e 03 (três) Técnicos de farmácia. A Farmácia realiza entrega de medicamentos aos usuários que passam em consultas da atenção básica, atenção especializada e procedimentos cirúrgicos desta Unidade e também atende receitas oriundas de outras Unidades. Segue dados de dispensação de medicamentos nesta Unidade.



CENTRO DE ESTUDOS E PESQUISAS “DR. JOÃO AMORIM”



Organização Social

Gestão de Saúde

CONTRATO DE GESTÃO Nº 16 , de 3 de Fevereiro de 2012
Gerenciamento e execução das atividades e serviços de saúde

Tabela 11 – Dispensação de Medicamentos

| Cadastrados | Novembro | Média 2013 |
|------------------------------------|-------------|-------------|
| Receitas da Unidade | 2454 | 2423 |
| Receitas de Outras Unidades | 937 | 820 |
| Antibióticos | 196 | 336 |
| RDC 344/98 | 314 | 261 |
| TOTAL | 3573 | 3493 |

Gráfico 6 – Dispensação e Comparativo entre meses

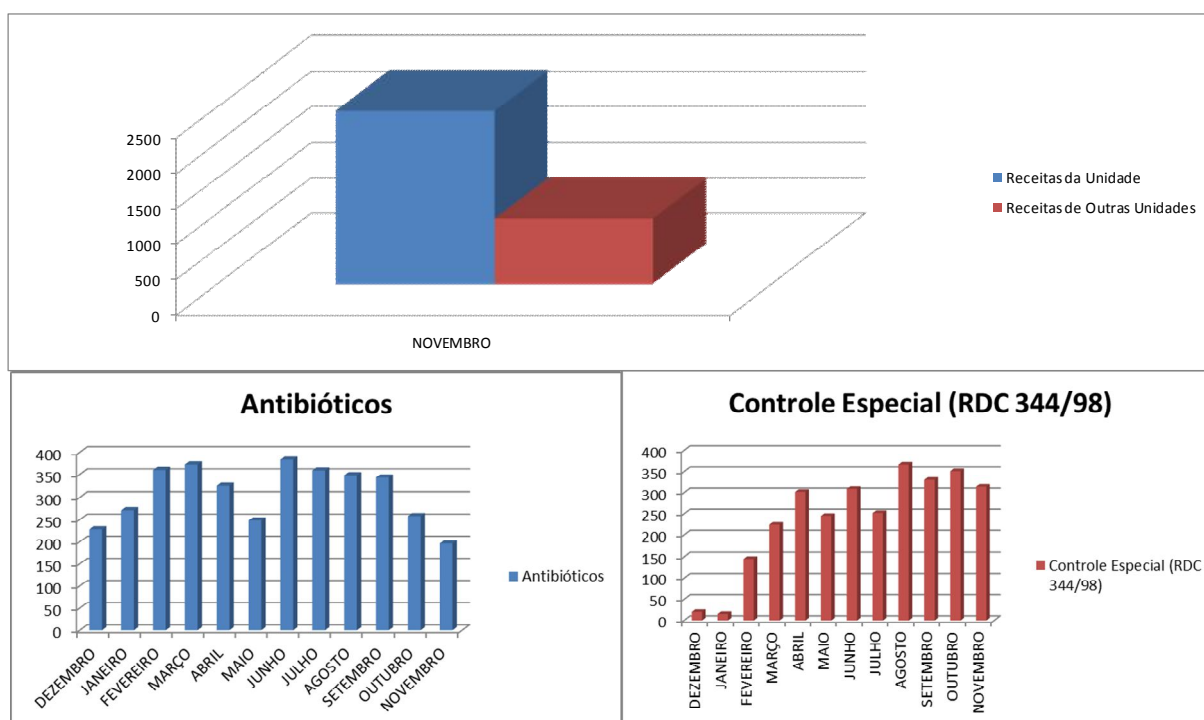

Eventos do mês:

1. Foi realizado Curso de Exame Físico, para Enfermeiros das Unidades administradas pelo Cejam no dia 04/11/2013 no Auditório da UNICA.
2. Foi Realizada Palestra sobre alimentos Diet e Light no Dia Mundial do Diabetes para os alunos da Academia da Terceira Idade no Auditório da ÚNICA dia 16/11/13



CENTRO DE ESTUDOS E PESQUISAS "DR. JOÃO AMORIM"



Organização Social

Gestão de Saúde

CONTRATO DE GESTÃO Nº 16 , de 3 de Fevereiro de 2012
Gerenciamento e execução das atividades e serviços de saúde

3. Foi Realizada a Campanha Novembro Azul com Palestras ministrados pelo Dr. Carlos Raggio Chrismam e pela Nutricionista Maria Carolina Vieira Marrano no dia 18/11/2013 no auditório ÚNICA.

Calendário de Atendimento:

| CALENDÁRIO 11/2013 | | |
|---------------------------|----------------|---------------|
| 01/11/2013 | | |
| ATENÇÃO BÁSICA | | |
| Nome | Especialidade | Carga Horaria |
| Marcos Shoiti Horigome | Pediatra | 05hs |
| Willian Sleiman Khouri | Pediatra | 04hs |
| Andrea Jacqueline Pichara | Ginecologista | 12hs |
| ATENÇÃO ESPECIALIZADA | | |
| Nome | Especialidade | Carga Horaria |
| Paulo Saraiva | Cardiologia | 06hs |
| Luiz Coelho | Cirurgia Geral | 06hs |
| Rafael F. O. Maksud | Psiquiatria | 06hs |
| 04/11/2013 | | |
| ATENÇÃO BÁSICA | | |
| Nome | Especialidade | Carga Horaria |
| Marcos Shoiti Horigome | Pediatra | 05hs |
| Willian Sleiman Khouri | Pediatra | 04hs |
| Milton Francisco A. Cruz | Clínico Geral | 12hs |
| ATENÇÃO ESPECIALIZADA | | |
| Nome | Especialidade | Carga Horaria |
| Paulo Saraiva | Cardiologia | 12hs |
| Henry Soiti Sasai | Urologia | 12hs |
| Claudio Magoga Filho | Mastologista | 06hs |



CENTRO DE ESTUDOS E PESQUISAS "DR. JOÃO AMORIM"



Organização Social

Gestão de Saúde

CONTRATO DE GESTÃO Nº 16 , de 3 de Fevereiro de 2012
Gerenciamento e execução das atividades e serviços de saúde

| 05/11/2013 | | |
|---------------------------------|-------------------|---------------|
| ATENÇÃO BÁSICA | | |
| Nome | Especialidade | Carga Horaria |
| Marcos Shoiti Horigome | Pediatra | 05hs |
| Willian Sleiman Khouri | Pediatra | 04hs |
| Luiz Antonio | Clínico Geral | 12hs |
| Sandro Rodrigues Fernandes | Ginecologista | 12hs |
| ATENÇÃO ESPECIALIZADA | | |
| Nome | Especialidade | Carga Horaria |
| Paulo Saraiva | Cardiologia | 06hs |
| Ana Carolina F. Antunes | Dermatologista | 06hs |
| Alvaro de Souza Silva | Geriatria | 06hs |
| 06/11/2013 | | |
| ATENÇÃO BÁSICA | | |
| Nome | Especialidade | Carga Horaria |
| Marcos Shoiti Horigome | Pediatra | 05hs |
| Willian Sleiman Khouri | Pediatra | 04hs |
| Carolina de Freitas T. da Silva | Clínico Geral | 12hs |
| ATENÇÃO ESPECIALIZADA | | |
| Nome | Especialidade | Carga Horaria |
| Paulo Saraiva | Cardiologia | 06hs |
| Giuliana W. Piergallini | Dermatologista | 06hs |
| Camila Garso Zanin | Gastroenterologia | 12hs |
| Guilherme S. Unterkircher | Urologia | 06hs |
| Rejane Vaz Bezerra Cruz | Endocrinologista | 12hs |



CENTRO DE ESTUDOS E PESQUISAS "DR. JOÃO AMORIM"



Organização Social

Gestão de Saúde

CONTRATO DE GESTÃO Nº 16 , de 3 de Fevereiro de 2012
Gerenciamento e execução das atividades e serviços de saúde

| 07/11/2013 | | |
|---------------------------------|----------------------|---------------|
| ATENÇÃO BÁSICA | | |
| Nome | Especialidade | Carga Horaria |
| Willian Sleiman Khouri | Pediatra | 04hs |
| Karina Moura | Clínico Geral | 06hs |
| Carolina de Freitas T. da Silva | Clínico Geral | 12hs |
| ATENÇÃO ESPECIALIZADA | | |
| Nome | Especialidade | Carga Horaria |
| Paulo Saraiva | Cardiologia | 06hs |
| Giuliana W. Piergallini | Dermatologista | 06hs |
| Guilherme S. Unterkircher | Urologia | 06hs |
| Luiz Renato Amaral | Neurologia | 12hs |
| Sandro Rodrigues Fernandes | Ginec. Especializada | 06hs |
| Marcelo Prado Melo | Endocrinologista | 02hs |
| Rejane Vaz Bezerra Cruz | Endocrinologista | 06hs |
| 08/11/2013 | | |
| ATENÇÃO BÁSICA | | |
| Nome | Especialidade | Carga Horaria |
| Marcos Shoiti Horigome | Pediatra | 05hs |
| Willian Sleiman Khouri | Pediatra | 04hs |
| Carolina de Freitas T. da Silva | Clínico Geral | 12hs |
| Andrea Jacqueline Pichara | Ginecologista | 12hs |
| ATENÇÃO ESPECIALIZADA | | |
| Nome | Especialidade | Carga Horaria |
| Paulo Saraiva | Cardiologia | 06hs |
| Luiz Coelho | Cirurgia Geral | 06hs |
| Guilherme S. Unterkircher | Urologia | 06hs |
| Rafael F. O. Maksud | Psiquiatria | 06hs |



CENTRO DE ESTUDOS E PESQUISAS "DR. JOÃO AMORIM"



Organização Social

Gestão de Saúde

CONTRATO DE GESTÃO Nº 16 , de 3 de Fevereiro de 2012
Gerenciamento e execução das atividades e serviços de saúde

| 11/11/2013 | | |
|----------------------------|-------------------|---------------|
| ATENÇÃO BÁSICA | | |
| Nome | Especialidade | Carga Horaria |
| Marcos Shoiti Horigome | Pediatra | 05hs |
| Willian Sleiman Khouri | Pediatra | 04hs |
| Milton Francisco A. Cruz | Clínico Geral | 12hs |
| ATENÇÃO ESPECIALIZADA | | |
| Nome | Especialidade | Carga Horaria |
| Paulo Saraiva | Cardiologia | 12hs |
| Henry Soiti Sasai | Urologia | 12hs |
| Claudio Magoga Filho | Mastologista | 06hs |
| 12/11/2013 | | |
| ATENÇÃO BÁSICA | | |
| Nome | Especialidade | Carga Horaria |
| Marcos Shoiti Horigome | Pediatra | 05hs |
| Willian Sleiman Khouri | Pediatra | 04hs |
| Luiz Antonio | Clínico Geral | 12hs |
| Sandro Rodrigues Fernandes | Ginecologista | 12hs |
| ATENÇÃO ESPECIALIZADA | | |
| Nome | Especialidade | Carga Horaria |
| Paulo Saraiva | Cardiologia | 06hs |
| Ana Carolina F. Antunes | Dermatologista | 06hs |
| Guilherme S. Unterkircher | Urologia | 06hs |
| Alvaro de Souza Silva | Geriatria | 06hs |
| 13/11/2013 | | |
| ATENÇÃO BÁSICA | | |
| Nome | Especialidade | Carga Horaria |
| Marcos Shoiti Horigome | Pediatra | 05hs |
| Willian Sleiman Khouri | Pediatra | 04hs |
| ATENÇÃO ESPECIALIZADA | | |
| Nome | Especialidade | Carga Horaria |
| Paulo Saraiva | Cardiologia | 06hs |
| Giuliana W. Piergallini | Dermatologista | 06hs |
| Camila Garso Zanin | Gastroenterologia | 12hs |
| Guilherme S. Unterkircher | Urologia | 06hs |



CENTRO DE ESTUDOS E PESQUISAS "DR. JOÃO AMORIM"



Organização Social

Gestão de Saúde

CONTRATO DE GESTÃO Nº 16, de 3 de Fevereiro de 2012
Gerenciamento e execução das atividades e serviços de saúde

| 14/11/2013 | | |
|----------------------------|----------------------|---------------|
| ATENÇÃO BÁSICA | | |
| Nome | Especialidade | Carga Horaria |
| Willian Sleiman Khouri | Pediatra | 04hs |
| Karina Moura | Clínico Geral | 06hs |
| ATENÇÃO ESPECIALIZADA | | |
| Nome | Especialidade | Carga Horaria |
| Paulo Saraiva | Cardiologia | 06hs |
| Giuliana W. Piergallini | Dermatologista | 06hs |
| Guilherme S. Unterkircher | Urologia | 06hs |
| Luiz Renato Amaral | Neurologia | 12hs |
| Alvaro de Souza Silva | Geriatría | 06hs |
| Sandro Rodrigues Fernandes | Ginec. Especializada | 06hs |
| Marcelo Prado Melo | Endocrinologista | 02hs |
| Rejane Vaz Bezerra Cruz | Endocrinologista | 06hs |
| 18/11/2013 | | |
| ATENÇÃO BÁSICA | | |
| Nome | Especialidade | Carga Horaria |
| Marcos Shoiti Horigome | Pediatra | 05hs |
| Willian Sleiman Khouri | Pediatra | 04hs |
| Milton Francisco A. Cruz | Clínico Geral | 12hs |
| ATENÇÃO ESPECIALIZADA | | |
| Nome | Especialidade | Carga Horaria |
| Paulo Saraiva | Cardiologia | 12hs |
| Henry Soiti Sasai | Urologia | 12hs |
| Claudio Magoga Filho | Mastologista | 06hs |



CENTRO DE ESTUDOS E PESQUISAS "DR. JOÃO AMORIM"



Organização Social

Gestão de Saúde

CONTRATO DE GESTÃO Nº 16 , de 3 de Fevereiro de 2012
Gerenciamento e execução das atividades e serviços de saúde

| 19/11/2013 | | |
|----------------------------|----------------------|---------------|
| ATENÇÃO BÁSICA | | |
| Nome | Especialidade | Carga Horaria |
| Marcos Shoiti Horigome | Pediatria | 05hs |
| Willian Sleiman Khouri | Pediatria | 04hs |
| Luiz Antonio | Clínico Geral | 12hs |
| Sandro Rodrigues Fernandes | Ginecologista | 12hs |
| ATENÇÃO ESPECIALIZADA | | |
| Nome | Especialidade | Carga Horaria |
| Paulo Saraiva | Cardiologia | 06hs |
| Ana Carolina F. Antunes | Dermatologista | 06hs |
| Diel da Costa | Cirurgia Vasculuar | 12hs |
| Alvaro de Souza Silva | Geriatria | 06hs |
| 20/11/2013 | | |
| ATENÇÃO BÁSICA | | |
| Nome | Especialidade | Carga Horaria |
| Marcos Shoiti Horigome | Pediatria | 05hs |
| Willian Sleiman Khouri | Pediatria | 04hs |
| ATENÇÃO ESPECIALIZADA | | |
| Nome | Especialidade | Carga Horaria |
| Paulo Saraiva | Cardiologia | 06hs |
| Giuliana W. Piergallini | Dermatologista | 06hs |
| Diel da Costa | Cirurgia Vasculuar | 12hs |
| Camila Garso Zanin | Gastroenterologia | 12hs |
| 21/11/2013 | | |
| ATENÇÃO BÁSICA | | |
| Nome | Especialidade | Carga Horaria |
| Willian Sleiman Khouri | Pediatria | 04hs |
| Karina Moura | Clínico Geral | 06hs |
| ATENÇÃO ESPECIALIZADA | | |
| Nome | Especialidade | Carga Horaria |
| Paulo Saraiva | Cardiologia | 06hs |
| Giuliana W. Piergallini | Dermatologista | 06hs |
| Luiz Renato Amaral | Neurologia | 12hs |
| Alvaro de Souza Silva | Geriatria | 06hs |
| Sandro Rodrigues Fernandes | Ginec. Especializada | 06hs |
| Marcelo Prado Melo | Endocrinologista | 02hs |



CENTRO DE ESTUDOS E PESQUISAS "DR. JOÃO AMORIM"



Organização Social

Gestão de Saúde

CONTRATO DE GESTÃO Nº 16, de 3 de Fevereiro de 2012
Gerenciamento e execução das atividades e serviços de saúde

| | | |
|---------------------------------|------------------|---------------|
| Rejane Vaz Bezerra Cruz | Endocrinologista | 06hs |
| 22/11/2013 | | |
| ATENÇÃO BÁSICA | | |
| Nome | Especialidade | Carga Horaria |
| Marcos Shoiti Horigome | Pediatria | 05hs |
| Willian Sleiman Khouri | Pediatria | 04hs |
| Carolina de Freitas T. da Silva | Clínico Geral | 12hs |
| Andrea Jacqueline Pichara | Ginecologista | 12hs |
| ATENÇÃO ESPECIALIZADA | | |
| Nome | Especialidade | Carga Horaria |
| Paulo Saraiva | Cardiologia | 12hs |
| Luiz Coelho | Cirurgia Geral | 06hs |
| Guilherme S. Unterkircher | Urologia | 06hs |
| Rafael F. O. Maksud | Psiquiatria | 06hs |
| 25/11/2013 | | |
| ATENÇÃO BÁSICA | | |
| Nome | Especialidade | Carga Horaria |
| Marcos Shoiti Horigome | Pediatria | 05hs |
| Willian Sleiman Khouri | Pediatria | 04hs |
| Milton Francisco A. Cruz | Clínico Geral | 12hs |
| ATENÇÃO ESPECIALIZADA | | |
| Nome | Especialidade | Carga Horaria |
| Paulo Saraiva | Cardiologia | 12hs |
| Henry Soiti Sasai | Urologia | 12hs |
| Claudio Magoga Filho | Mastologista | 06hs |
| 26/11/2013 | | |
| ATENÇÃO BÁSICA | | |
| Nome | Especialidade | Carga Horaria |
| Marcos Shoiti Horigome | Pediatria | 05hs |
| Willian Sleiman Khouri | Pediatria | 04hs |
| Luiz Antonio | Clínico Geral | 12hs |
| Sandro Rodrigues Fernandes | Ginecologista | 12hs |
| ATENÇÃO ESPECIALIZADA | | |
| Nome | Especialidade | Carga Horaria |
| Paulo Saraiva | Cardiologia | 06hs |
| Ana Carolina F. Antunes | Dermatologista | 06hs |
| Guilherme S. Unterkircher | Urologia | 06hs |



CENTRO DE ESTUDOS E PESQUISAS “DR. JOÃO AMORIM”



Organização Social

Gestão de Saúde

CONTRATO DE GESTÃO Nº 16 , de 3 de Fevereiro de 2012
Gerenciamento e execução das atividades e serviços de saúde

| | | |
|-----------------------|-----------|------|
| Alvaro de Souza Silva | Geriatria | 06hs |
|-----------------------|-----------|------|



CENTRO DE ESTUDOS E PESQUISAS “DR. JOÃO AMORIM”



Organização Social

Gestão de Saúde

CONTRATO DE GESTÃO Nº 16 , de 3 de Fevereiro de 2012
Gerenciamento e execução das atividades e serviços de saúde

| 27/11/2013 | | |
|----------------------------|----------------------|---------------|
| ATENÇÃO BÁSICA | | |
| Nome | Especialidade | Carga Horaria |
| Marcos Shoiti Horigome | Pediatra | 05hs |
| Willian Sleiman Khouri | Pediatra | 04hs |
| ATENÇÃO ESPECIALIZADA | | |
| Nome | Especialidade | Carga Horaria |
| Paulo Saraiva | Cardiologia | 06hs |
| Giuliana W. Piergallini | Dermatologista | 06hs |
| Camila Garso Zanin | Gastroenterologia | 12hs |
| Guilherme S. Unterkircher | Urologia | 06hs |
| Rejane Vaz Bezerra Cruz | Endocrinologista | 06hs |
| 28/11/2013 | | |
| ATENÇÃO BÁSICA | | |
| Nome | Especialidade | Carga Horaria |
| Willian Sleiman Khouri | Pediatra | 04hs |
| Karina Moura | Clínico Geral | 06hs |
| ATENÇÃO ESPECIALIZADA | | |
| Nome | Especialidade | Carga Horaria |
| Paulo Saraiva | Cardiologia | 06hs |
| Giuliana W. Piergallini | Dermatologista | 06hs |
| Guilherme S. Unterkircher | Urologia | 06hs |
| Luiz Renato Amaral | Neurologia | 12hs |
| Alvaro de Souza Silva | Geriatría | 06hs |
| Sandro Rodrigues Fernandes | Ginec. Especializada | 06hs |
| Marcelo Prado Melo | Endocrinologista | 02hs |
| Rejane Vaz Bezerra Cruz | Endocrinologista | 06hs |



CENTRO DE ESTUDOS E PESQUISAS "DR. JOÃO AMORIM"



Organização Social

Gestão de Saúde

CONTRATO DE GESTÃO Nº 16 , de 3 de Fevereiro de 2012
Gerenciamento e execução das atividades e serviços de saúde

| 29/11/2013 | | |
|---------------------------|----------------|---------------|
| ATENÇÃO BÁSICA | | |
| Nome | Especialidade | Carga Horaria |
| Marcos Shoiti Horigome | Pediatra | 05hs |
| Willian Sleiman Khouri | Pediatra | 04hs |
| Andrea Jacqueline Pichara | Ginecologista | 12hs |
| ATENÇÃO ESPECIALIZADA | | |
| Nome | Especialidade | Carga Horaria |
| Paulo Saraiva | Cardiologia | 12hs |
| Luiz Coelho | Cirurgia Geral | 06hs |
| Guilherme S. Unterkircher | Urologia | 06hs |
| Rafael F. O. Maksud | Psiquiatria | 06hs |



CENTRO DE ESTUDOS E PESQUISAS “DR. JOÃO AMORIM”



Organização Social

Gestão de Saúde

CONTRATO DE GESTÃO Nº 16 , de 3 de Fevereiro de 2012
Gerenciamento e execução das atividades e serviços de saúde

Anexos:



PREFEITURA MUNICIPAL DE MOGI DAS CRUZES SECRETARIA MUNICIPAL DE SAÚDE

Aos dez dias do mês de abril do ano de dois mil e treze, na Sede do Núcleo Técnico do Centro de Estudos e Pesquisas "Dr. João Amorim" – CEJAM, na presença dos representantes dos senhores: Álfio Chufalo Filho, Sandra Maria Bertaioli, Margarida A. J. Mendes, Marise Ap. Gregório Alves de Amorim e dos representantes do CEJAM os senhores: Dr. Zeno Morrone Junior, Juliana Alves e Andressa Junqueira. Teve início a reunião com a senhora Andressa expondo a possibilidade de redução do horário de funcionamento da UNICA para fechamento as 17:00 horas, explica que tal redução ocasionará uma reestruturação no quadro de colaboradores da unidade, bem como uma readequação da carga horária das especialidades médicas e dos exames de apoio, conforme planilha anexa, e todos concordaram que os proventos do médico especialista deve ser diferenciado do médico das unidades 24 horas e que com a redução da carga horária em duas horas, esta diferença estaria de acordo com a capacitação profissional. A alteração do horário justifica-se pelo alto índice de absenteísmo no período das 17:00 as 19:00 horas, todos os presentes aprovaram a sugestão. A senhora Andressa informou a necessidade de mudança da sala onde atualmente funciona a regulação médica devido à regularização do projeto junto a Vigilância Sanitária, ficando acertado que a regulação será remanejada dentro da própria unidade. Foi apresentada pela senhora Juliana proposta de ratear os custos do Núcleo Técnico entre os contratos uma vez que os serviços ali executados são para benefício de todos, os membros presente aprovaram a sugestão. Foi oferecida a palavra a quem dela quisesse fazer uso, isso para quaisquer observações, sendo que nada foi dito contrario ao exposto. E como nada mais houvesse a decidir ou a tratar, deu por encerrado os trabalhos da reunião, do que, para constar, eu, *Jacques* Margarida Ap. Jacques Mendes, lavrei a presente ata, colhendo-se as assinaturas de todos os membros presentes.

Marise Ap. Alves Gregório de Amorim

Zeno Morrone Junior

Andressa Junqueira

Sandra Maria Bertaioli

Álfio Chufalo Filho

Juliana Alves



PREFEITURA MUNICIPAL DE MOGI DAS CRUZES SECRETARIA MUNICIPAL DE SAÚDE

Proposta de Redução de Carga Horária Médica de Especialidade

| Especialidades | Quadro Atual | Redução proposta | Quadro Aprovado |
|------------------|---------------------|--------------------|---------------------|
| Vascular | 24 h/semana | 12 h/semana | 12 h/semana |
| Cirurgia | 24 h/semana | 12 h/semana | 12 h/semana |
| Mastologista | 12 h/semana | 6 h/semana | 6 h/semana |
| GO especialidade | 12 h/semana | 6 h/semana | 6 h/semana |
| Cardiologia | 42 h/semana | 6 h/semana | 36 h/semana |
| Dermatologia | 18 h/semana | 0 | 18 h/semana |
| Urologia | 36 h/semana | 0 | 36 h/semana |
| Endocrinologia | 9 h/semana | 0 | 9 h/semana |
| Gastroclínica | 24 h/semana | 0 | 24 h/semana |
| Geriatria | 12 h/semana | 0 | 12 h/semana |
| Neurologia | 15 h/semana | 0 | 15 h/semana |
| Total | 228 h/semana | 42 h/semana | 186 h/semana |

| Colaboradores | Quadro Atual | Redução proposta | Quadro Aprovado |
|-----------------------------|--------------|------------------|-----------------|
| Aux. Téc. Administrativo | 16 | 04 | 12 |
| Auxiliar de Enfermagem | 14 | 04 | 10 |
| Enfermeiro | 03 | 01 | 02 |
| Educador Físico | 02 | 0 | 02 |
| Fisioterapeuta | 02 | 0 | 02 |
| Técnico de Farmácia | 04 | 01 | 03 |
| Farmacêutico | 01 | 0 | 01 |
| Cirurgião Dentista | 05 | 01 | 04 |
| Técnico Saúde Bucal | 04 | 02 | 02 |
| Gerente | 01 | 0 | 01 |
| Fiscalização Administrativa | 01 | 0 | 01 |
| Supervisor Técnico | 01 | 0 | 01 |
| Assistente Social | 01 | 01 | 0 |
| Analista de Sistema | 01 | 0 | 01 |
| Nutricionista | 01 | 0 | 01 |
| Orientador de Público | 04 | 01 | 03 |
| Total | 61 | 15 | 46 |

| Exames Diagnósticos | Quadro Atual | Redução proposta | Quadro Aprovado |
|----------------------|--------------|------------------|-----------------|
| Mamografia | 500 | 200 | 300 |
| Eletroencefalograma | 100 | 50 | 50 |
| Teste Ergométrico | 200 | 0 | 200 |
| Holer | 90 | 0 | 90 |
| Mega | 36 | 0 | 36 |
| Electrocardiograma | 600 | 300 | 300 |
| USG / Ecocardiograma | 736 | 0 | 736 |
| Total | 2262 | 550 | 1712 |