

Assembleia Geral – Órgão Deliberativo

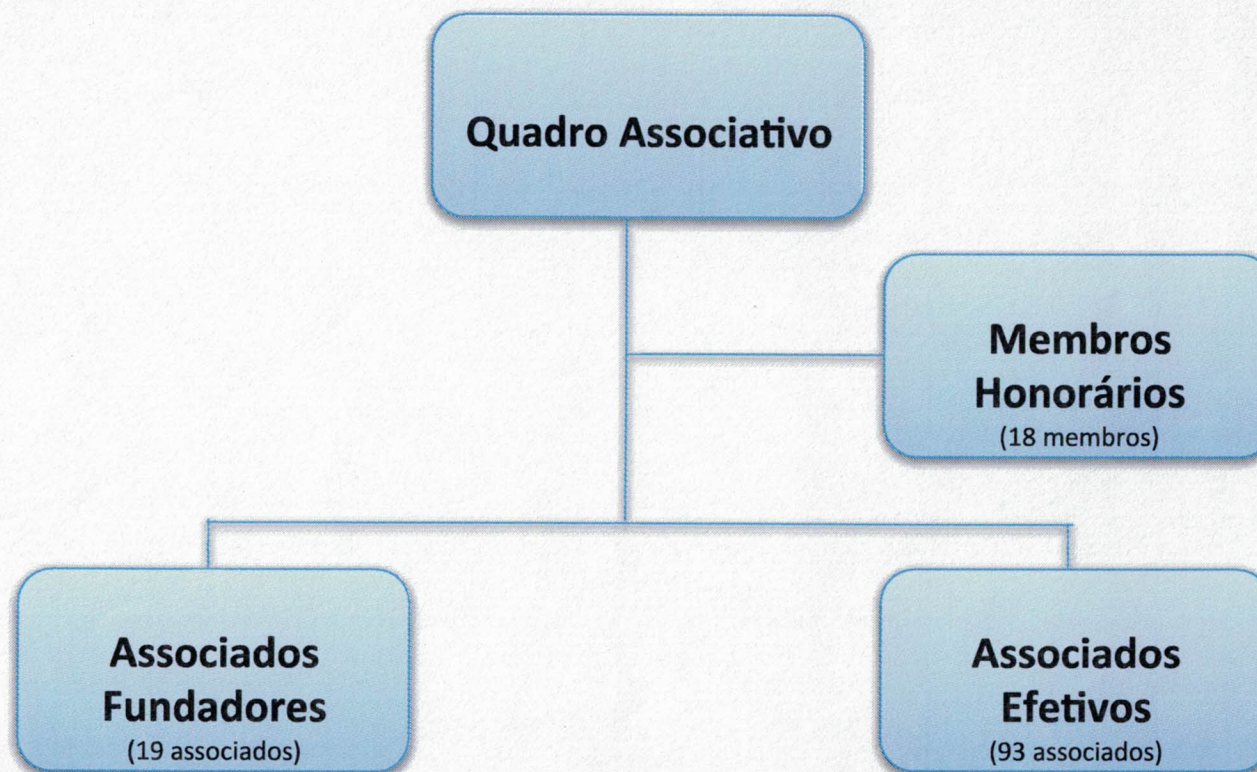

CENTRO DE ESTUDOS E PESQUISAS
"DR. JOÃO AMORIM"



SAÚDE EDUCAÇÃO RESPONSABILIDADE SOCIAL SAÚDE EDUCAÇÃO RESPONSABILIDADE SOCIAL SAÚDE EDUCAÇÃO RESPONSABILIDADE SOCIAL

Órgãos Estatutários

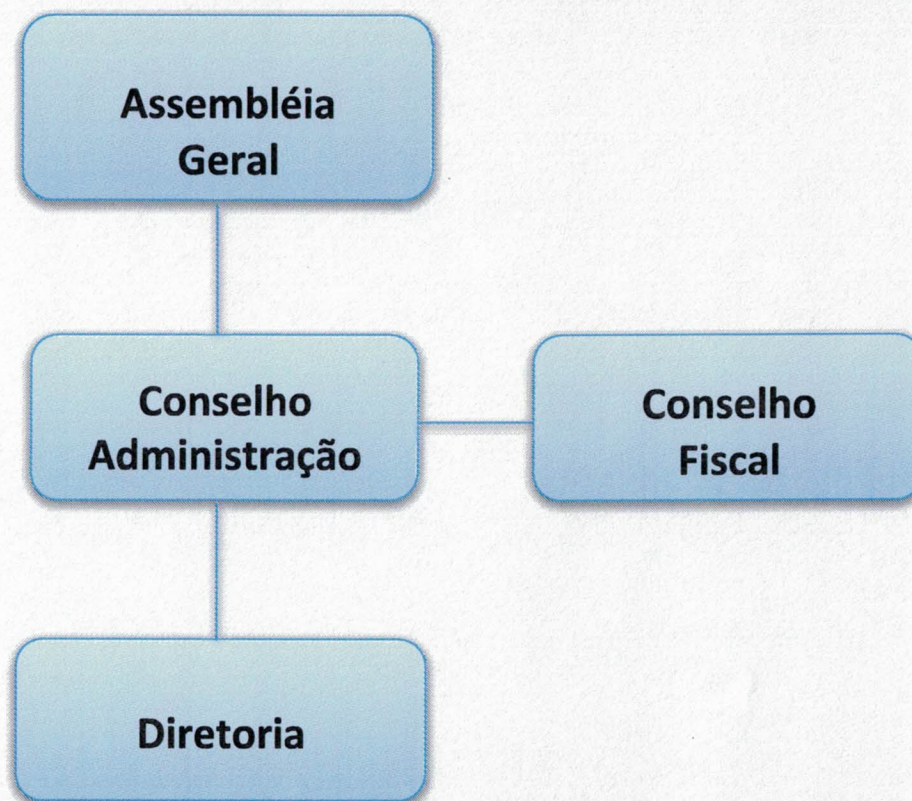

CENTRO DE ESTUDOS E PESQUISAS
"DR. JOÃO AMORIM"



SAÚDE EDUCAÇÃO RESPONSABILIDADE SOCIAL SAÚDE EDUCAÇÃO RESPONSABILIDADE SOCIAL SAÚDE EDUCAÇÃO RESPONSABILIDADE SOCIAL

Conselho de Administração (11 membros)

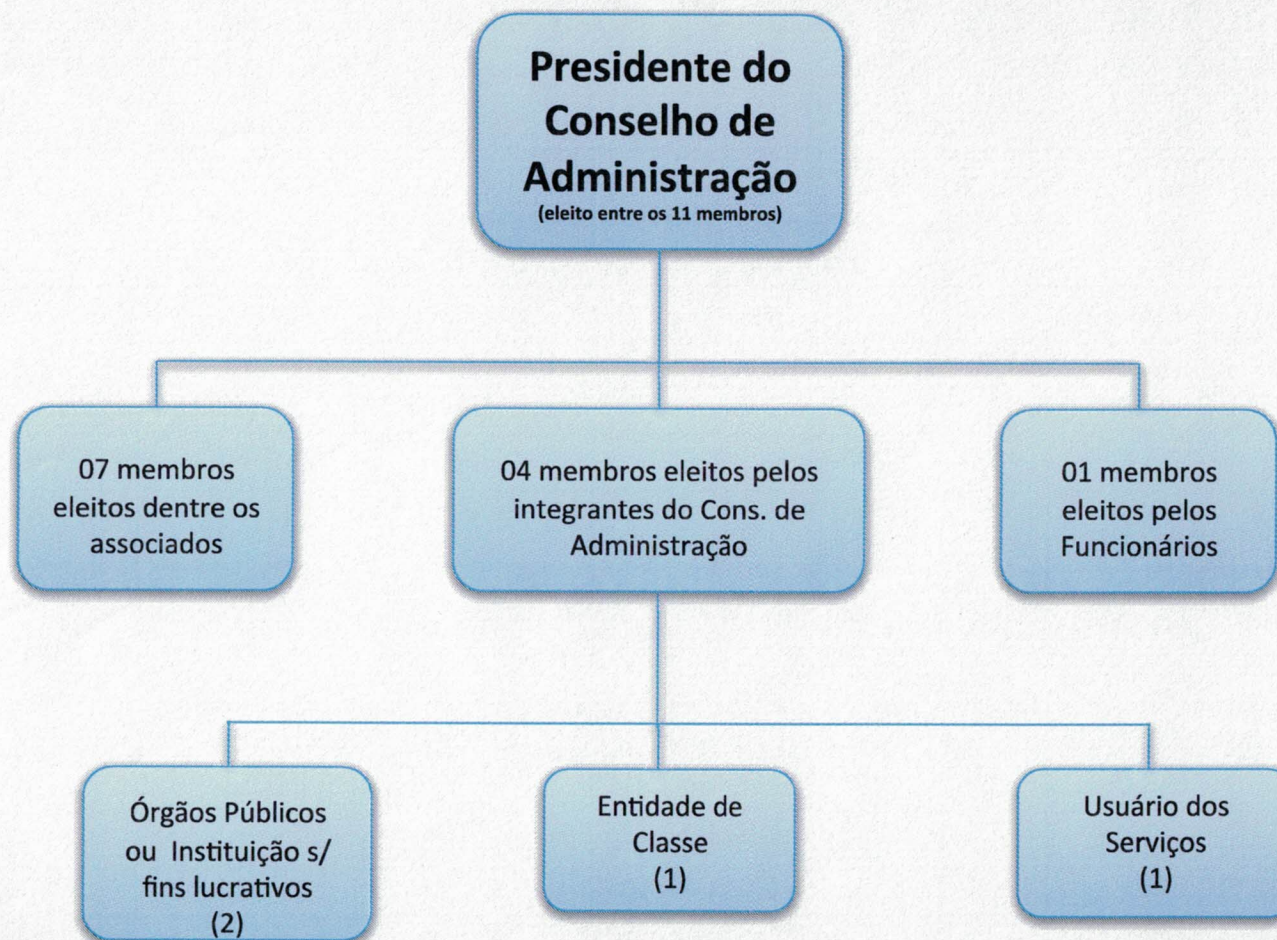

Diretoria Executiva

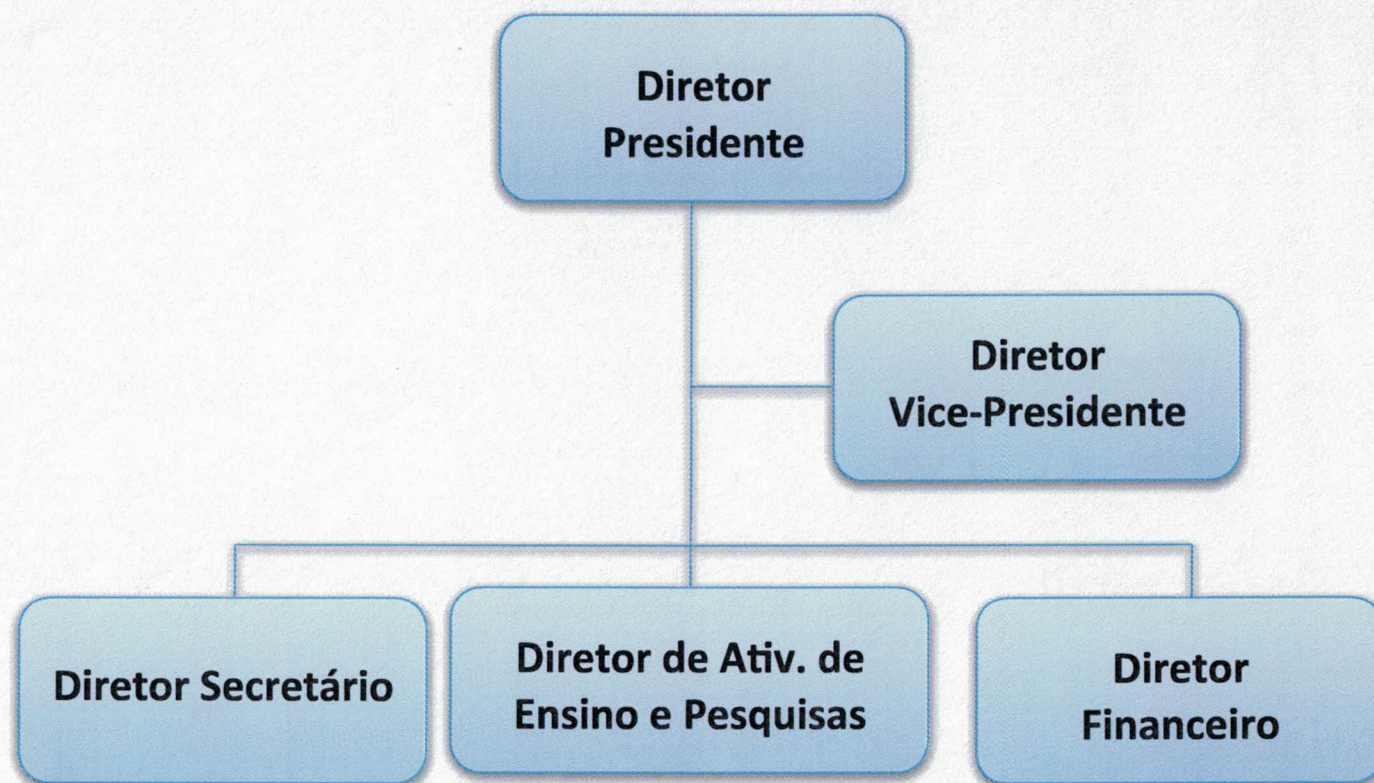

CENTRO DE ESTUDOS E PESQUISAS
"DR. JOÃO AMORIM"



SAÚDE EDUCAÇÃO RESPONSABILIDADE SOCIAL SAÚDE EDUCAÇÃO RESPONSABILIDADE SOCIAL SAÚDE EDUCAÇÃO RESPONSABILIDADE SOCIAL

Conselho Fiscal (06 membros)

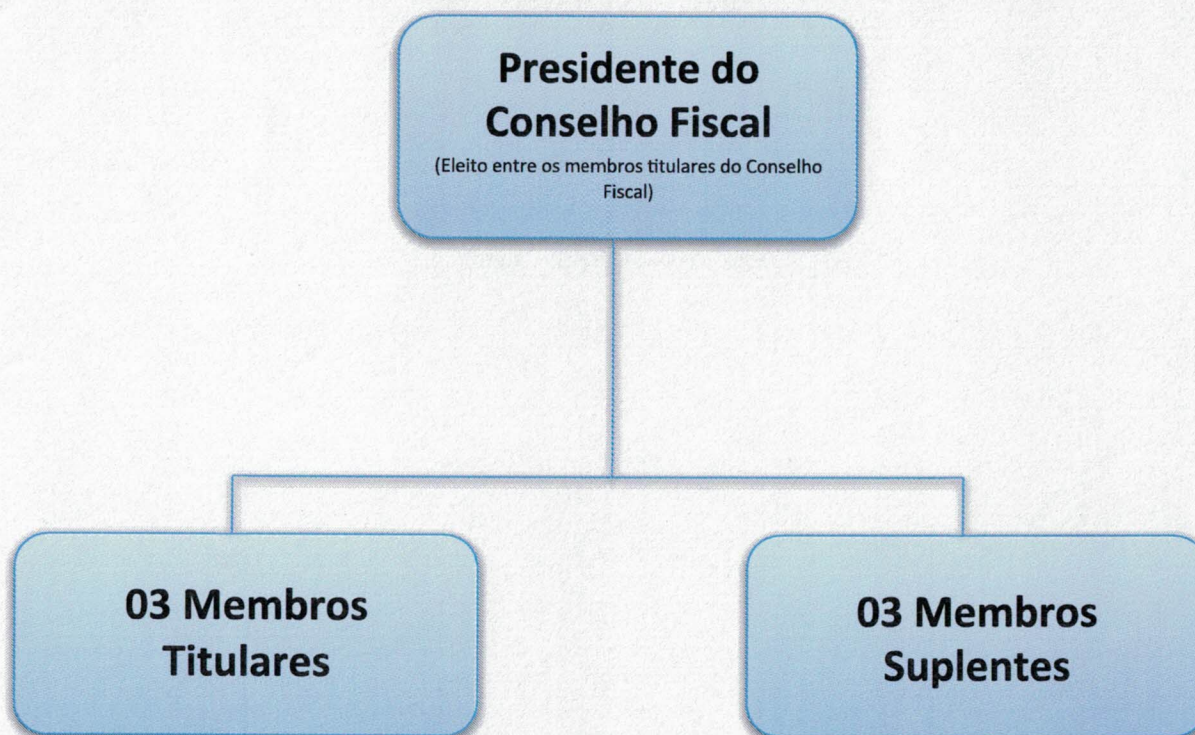

CENTRO DE ESTUDOS E PESQUISAS
"DR. JOÃO AMORIM"



SAÚDE EDUCAÇÃO RESPONSABILIDADE SOCIAL SAÚDE EDUCAÇÃO RESPONSABILIDADE SOCIAL SAÚDE EDUCAÇÃO RESPONSABILIDADE SOCIAL